

PLANTA BAIXA
ESCALA: 1/200

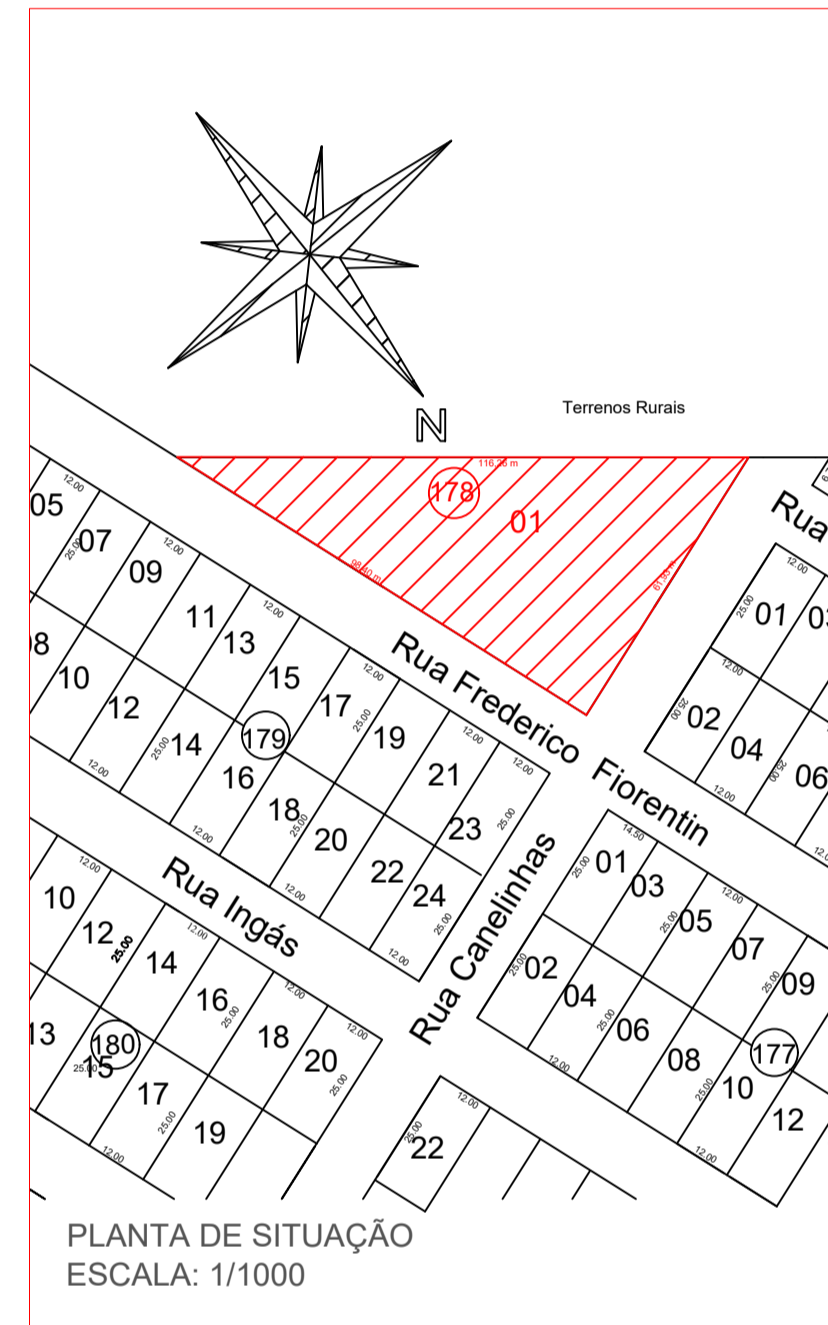

ÁREA SALA CONSTRUIR 29,35 m²	LOTE / CHACARA 01	QUADRA / GLEBA 178	ZONA ZRI
ÁREA BANHEIRO CONSTRUIR 67,42 m²	ÁREA A REFORMAR 98,75 m²	ÁREA EXISTENTE 1.149,55 m²	TAXA DE OCUPAÇÃO 44%
ÁREA ALMOXARIFADO CONSTR. 34,58 m²		ÁREA TERRENO 3.046,84 m²	COEFICIENTE DE APROVEITAMENTO 0,442
ÁREA PASSARELA A CONSTR. 147,72 m²		ÁREA TOTAL 1.428,62 m²	ALVARÁ EXISTENTE 093/2014 059/2017
ÁREA TOTAL CONSTRUIR 279,07 m²			

APROVAÇÃO

OS DESENHOS SÃO INDICATIVOS DO SISTEMA E ASPECTO FINAL DESEJADO.
A ESTABILIDADE E O PERFEITO FUNCIONAMENTO SÃO DE INTEIRA RESPONSABILIDADE DOS EXECUTORES.

Prefeitura Municipal de Itapejara D' Oeste
CNPJ 76.995.430/0001-52 Estado do Paraná
Departamento de Urbanismo
Avenida Manoel Ribas, 620, Centro, Cep 85.580-000, Fone (46) 3526 8300 / 8303

OBRA: AMPLIAÇÃO ESCOLA IR. JOSAFAT KMITA

PROJETO: PROJETO ARQUITETÔNICO
REFERÊNCIA: PLANTA DE DEMOLIÇÃO

FOLHA Nº 01
INDICADA
DATA: 30-ago-24
MOVEL
LOTE: 01
QUADRA: 178

PROPRIETÁRIO: Vilmar Schmolter
MUNICÍPIO DE ITAPEJARA D' OESTE
CPF: 76.995.430/0001-52 Prefeito Municipal

RESPONSÁVEL TÉCNICO:
LEANDRO H. M. SANTOS
CREA - PR 170817/D

DIREITOS AUTORAIS RESERVADOS QUALQUER MODIFICAÇÃO DEVERÁ TER AUTORIZAÇÃO DO DU - ITAPEJARA D'OESTE