

DETALHES ESQUADRIAS



TABELA DE ESQUADRIAS

| CÓD | TIPO | LARGURA (m) | ALTURA (m) | PARAPEITO (m) | MATERIAL | QTDE | ÁREA TOTAL (m²) |
|-----|-------------------|-------------|------------|---------------|-----------------|------|-----------------|
| J1 | JANELA BASCULANTE | 2,00 | 0,90 | 1,20 | Alum. e vidro | 5 | 9,00 |
| J2 | JANELA BASCULANTE | 2,00 | 0,60 | 1,90 | Alum. e vidro | 5 | 6,00 |
| J3 | JANELA DE CORRER | 0,70 | 0,70 | 1,00 | Alum. e vidro | 2 | 0,98 |
| J4 | JANELA BASCULANTE | 1,20 | 0,90 | 1,20 | Alum. e vidro | 2 | 2,16 |
| J5 | JANELA BASCULANTE | 1,20 | 0,90 | 1,20 | Alum. e vidro | 1 | 1,08 |
| P1 | PORTA DE ABRIR | 0,90 | 2,10 | | Madeira | 11 | 20,79 |
| P2 | PORTA DE ABRIR | 0,90 | 2,10 | | Madeira e vidro | 1 | 1,89 |
| P3 | PORTA DE ABRIR | 0,70 | 2,10 | | alumínio | 2 | 2,94 |
| P4 | PORTA DE ABRIR | 0,90 | 2,10 | | alumínio | 2 | 3,78 |
| P5 | PORTA DE ABRIR | 0,60 | 2,10 | | alumínio | 8 | 10,08 |
| P6 | PORTA DE ABRIR | 0,80 | 2,10 | | madeira | 1 | 1,68 |

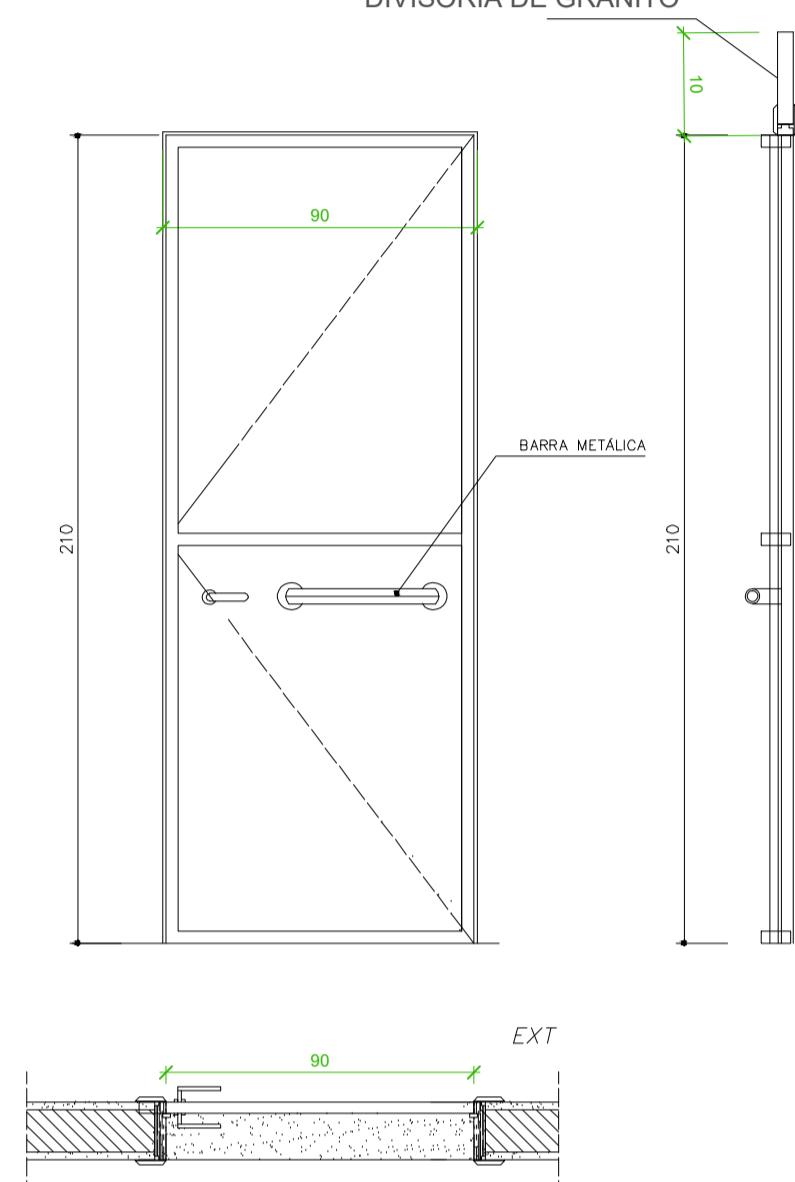
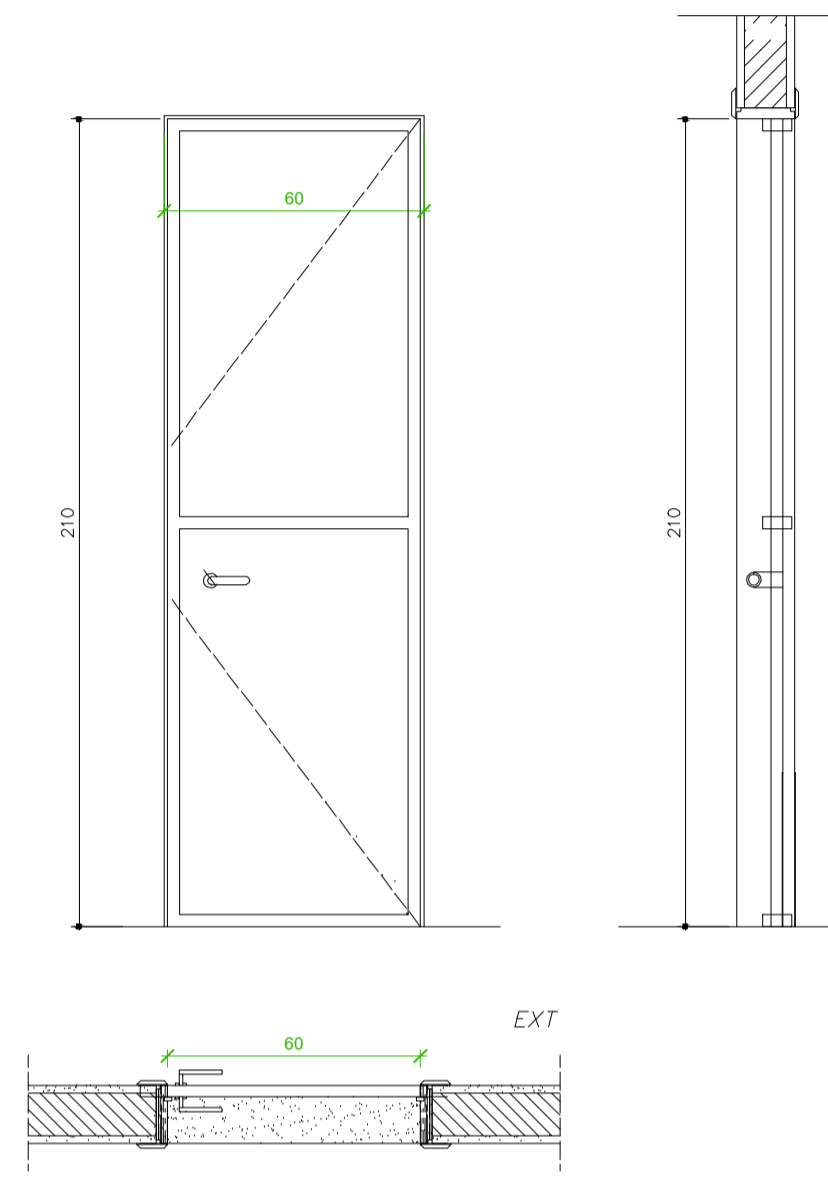
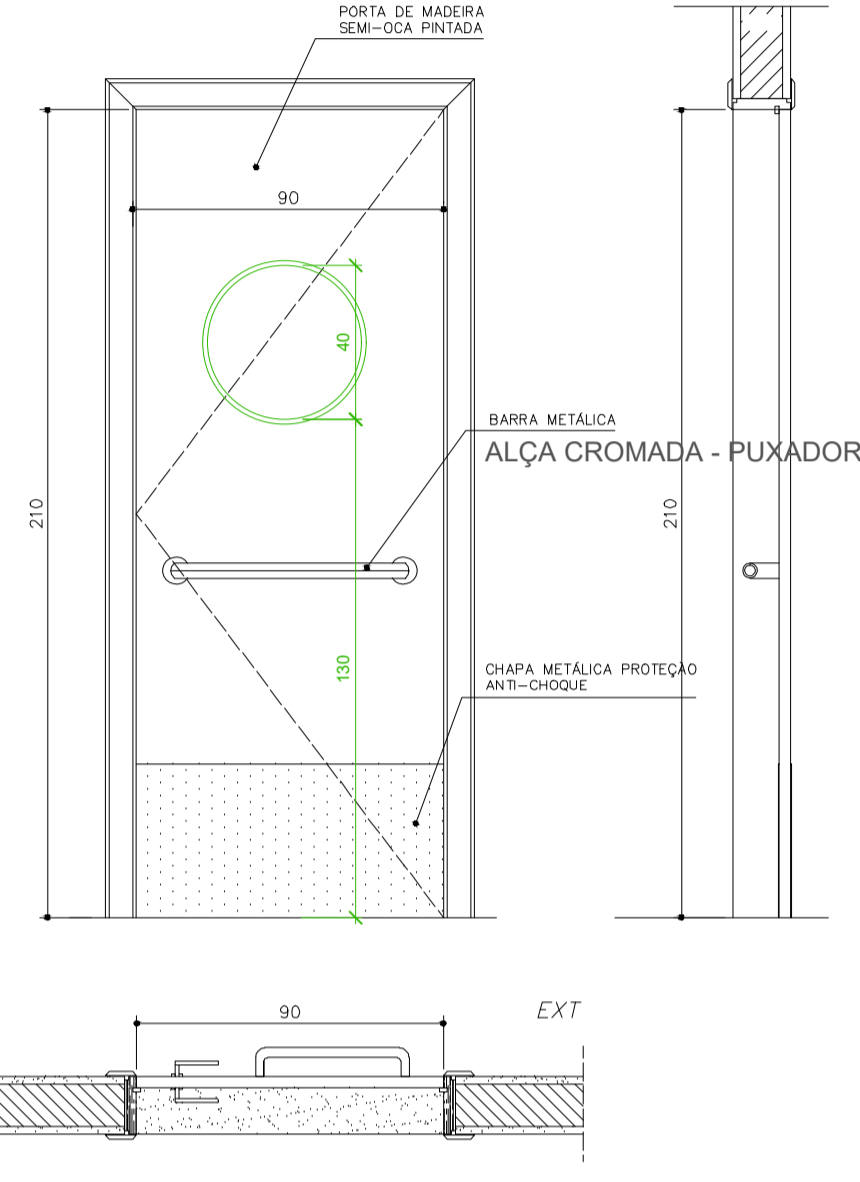
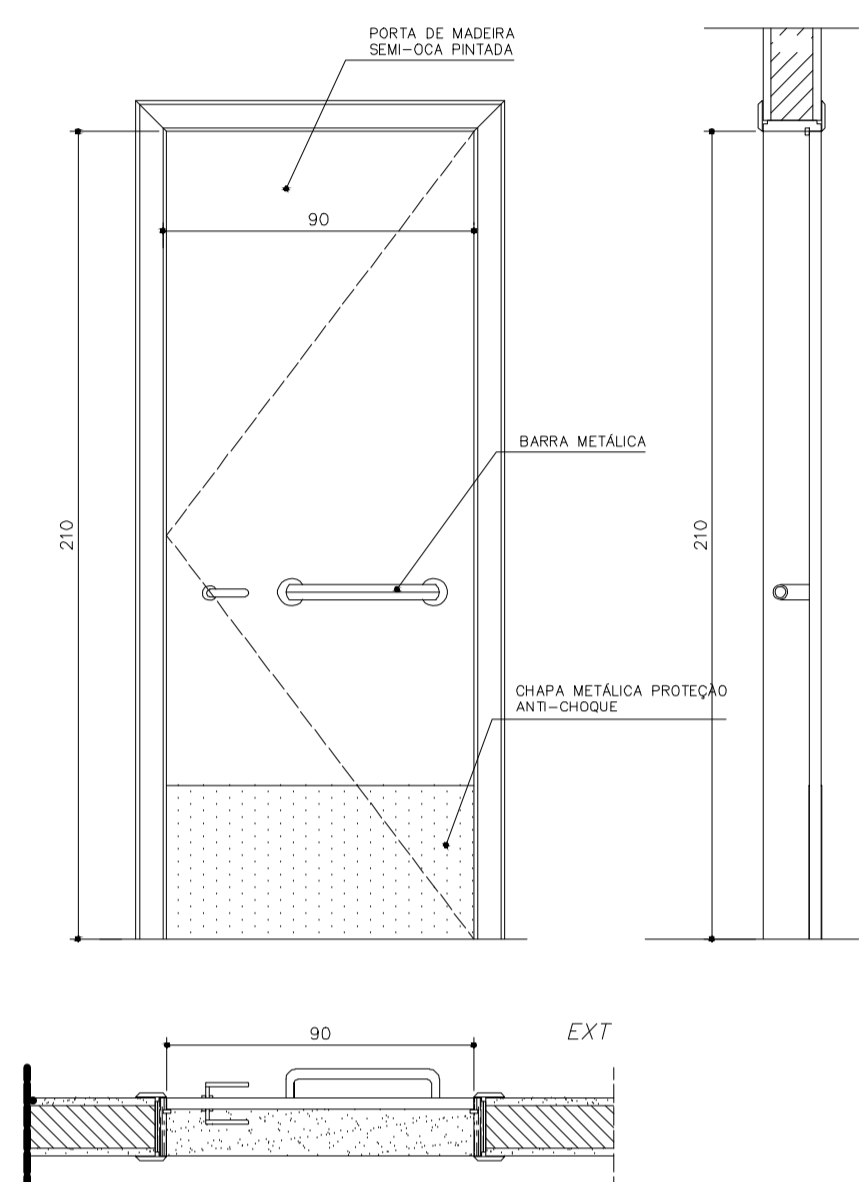
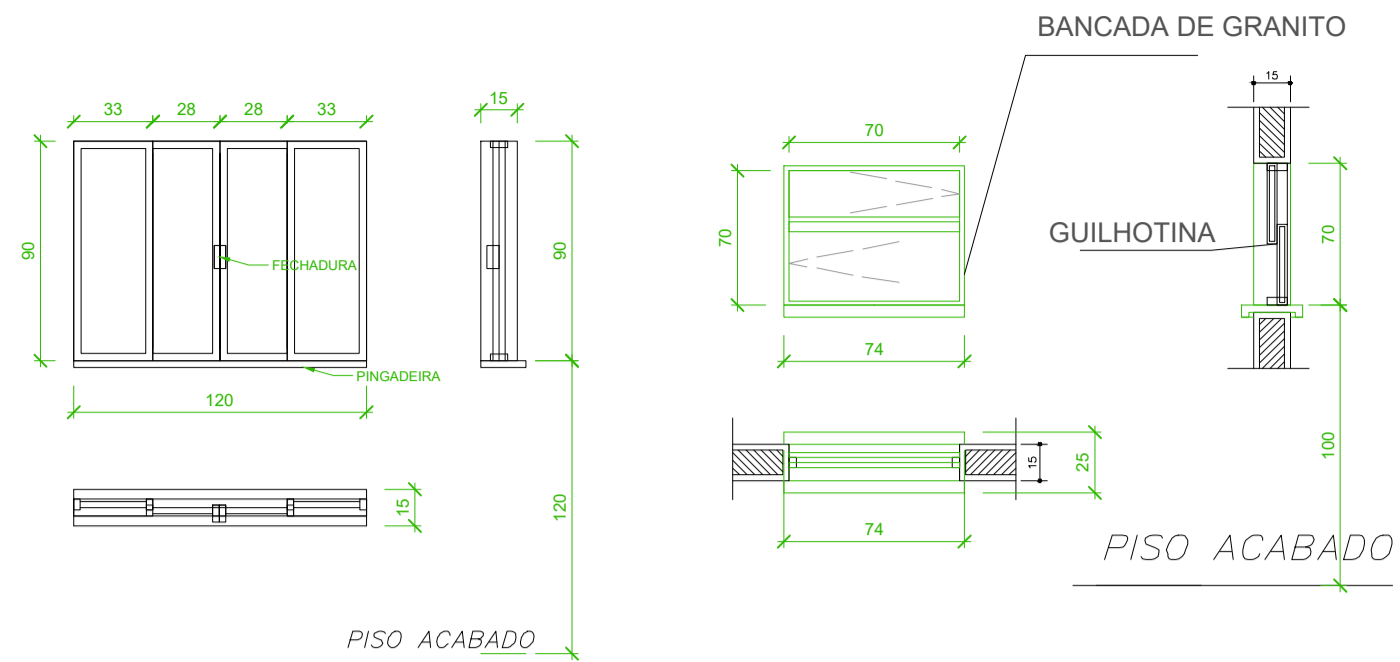
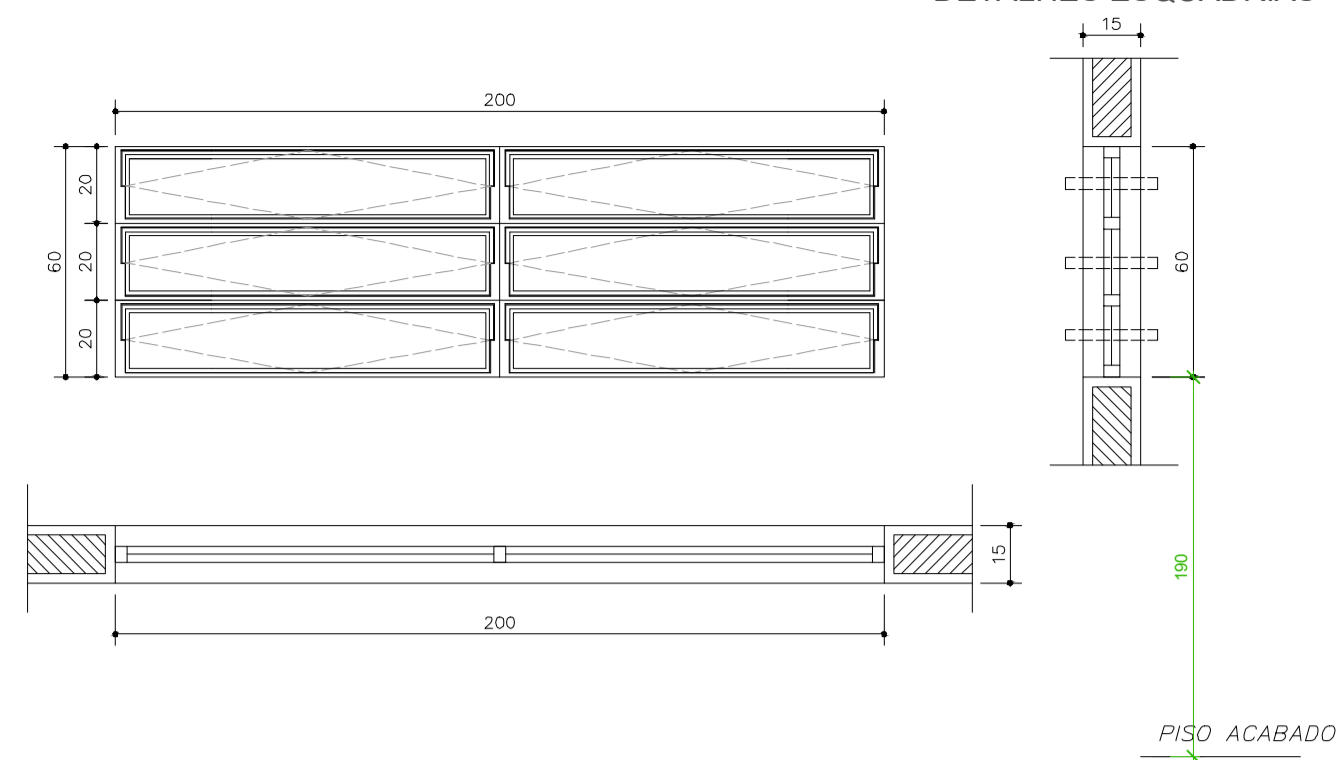
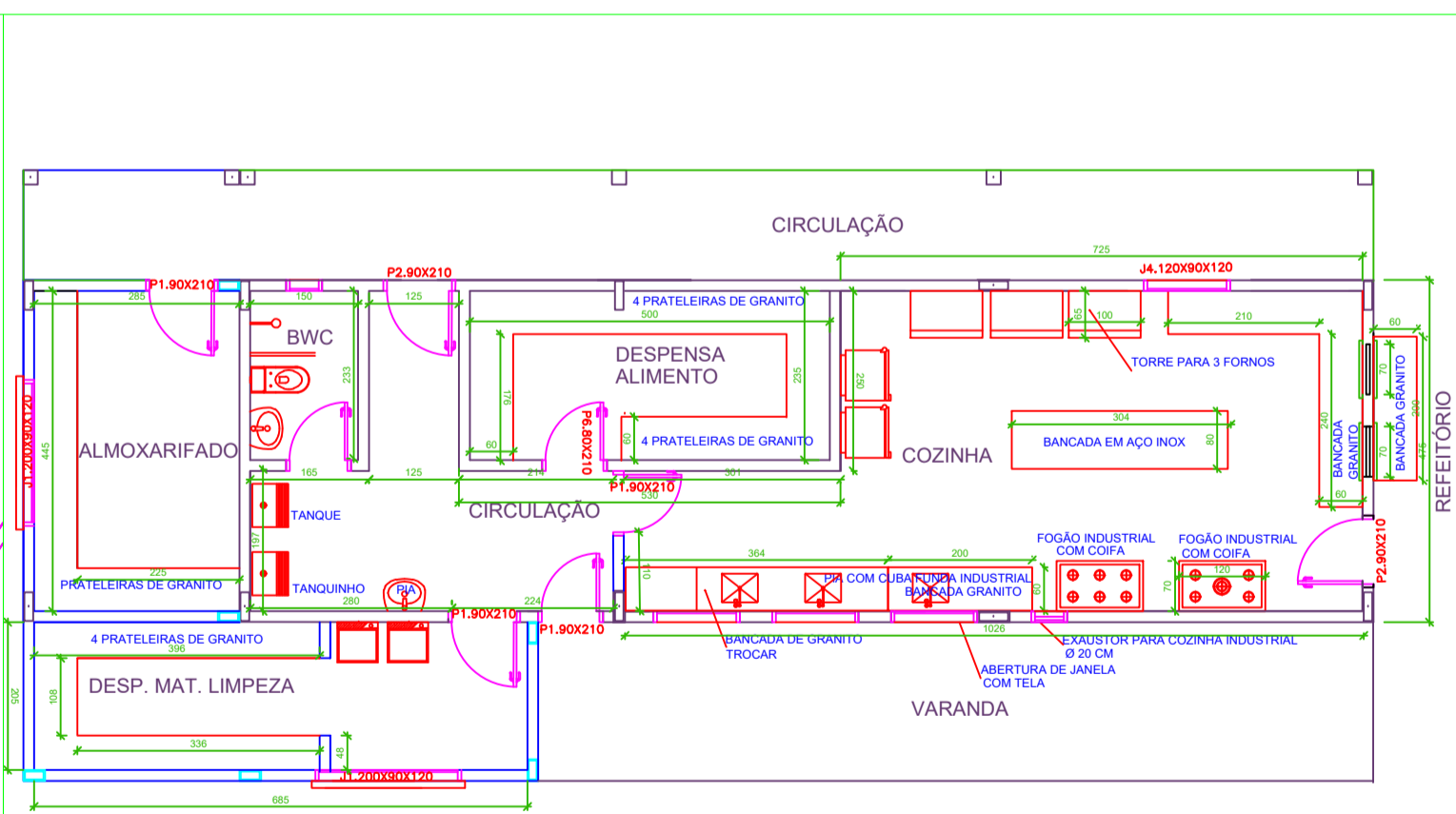

PLANTA BAIXA REFORMA - COZINHA
ESCALA 1/100

ASS: PROPRIETÁRIO
ASS: AUTOR DO PROJETO

APROVAÇÃO

OS DESENHOS SÃO INDICATIVOS DO SISTEMA E ASPECTO FINAL DESEJADO. A ESTABILIDADE E O PERFEITO FUNCIONAMENTO SÃO DE INTEIRA RESPONSABILIDADE DOS EXECUTORES.

Prefeitura Municipal de Itapejara D' Oeste
 CNPJ 76.995.430/0001-52 Estado do Paraná
Departamento de Urbanismo
 Avenida Manoel Ribas, 620, Centro, Cep 85.580-000, Fone (46) 3526 8300 / 8303

OBRA: AMPLIAÇÃO ESCOLA IR. JOSAFAT KMITA

PROJETO: PROJETO ARQUITETÔNICO
 REFERÊNCIA: DETALHE ESQUADRIAS
 CORTE, PLANTA
 VISTA FRONTAL

FOLHA Nº: 06
 ESCALA: INDICADA
 DATA: 2-set-24
 MOVEL: LOTE 01
 QUADRA: 178

PROPRIETÁRIO: Vilmar Schmoller
 MUNICÍPIO DE ITAPEJARA D' OESTE
 CPF: 76.995.430/0001-52
 RESPONSÁVEL TÉCNICO: LEANDRO H. M. SANTOS
 CREA - PR 170817/D

PLANTA BAIXA DEMOLIÇÃO - ADMINISTRATIVO
ESCALA 1/50

PLANTA BAIXA DEMOLIÇÃO - COZINHA
ESCALA 1/100