

ARQ 05/07 FACHADA 2 ESCALA 1/100

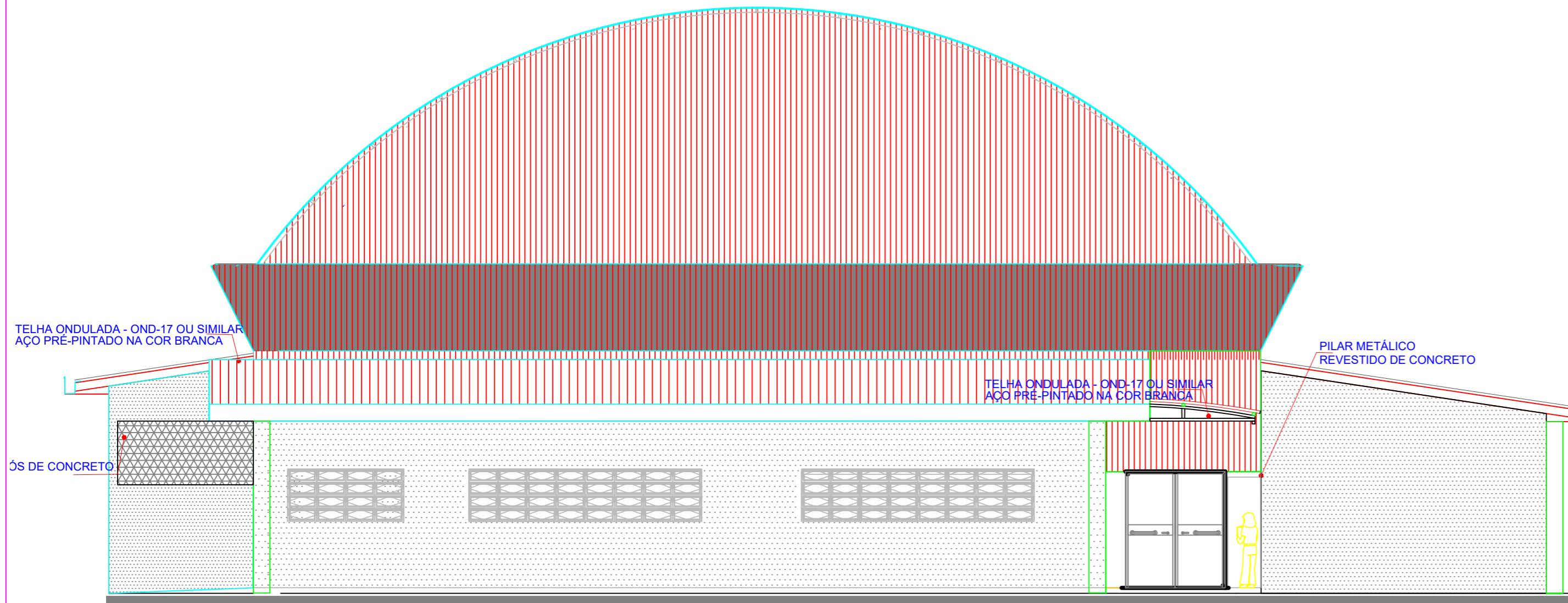

ARQ 04/07 FACHADA 1 ESCALA 1/75

 PREFEITURA MUNICIPAL DE ITAPEJARA D'OESTE - PR			
DU - DEPARTAMENTO DE URBANISMO			
FINALIDADE: QUADRA DE ESPORTES JOSAFAT KMITA			
REFERÊNCIA: - FACHADA FRONTAL - FACHADA LATERAL - -		PRANCHA Nº ARQUITETÔNICO 03 / 04	
RESPONSÁVEL TÉCNICO DO PROJETO: LEANDRO H. M. SANTOS - CREA PR-170817/D		CONTRATANTE: VILMAR SCHMOLLER - PREFEITO MUNICIPAL	
PROJETO: ARQUITETÔNICO	ESCALA: INDICADA	DATA: 16-mar-23	ARQUIVO: ARQ QUADRA JK 12 03 24 COM 2 SALAS.DWG