**MUNICIPIO DE ITAPEJARA D'OESTE - PR**DEPARTAMENTO DE FINANÇAS  
C.N.P.J.: 76.995.430/0001-52**NOTA DE EMPENHO**Nº DO EMPENHO/TIPO: 000179/2016 Ordinário  
RECURSO: OrcamentarioÓRGÃO: 09 DEPARTAMENTO DE AGRICULTURA  
UNIDADE ORÇAMENTÁRIA: 01 ADMINISTRACAO D. A.  
DOTAÇÃO: 206060027.2.049.339030010200 MATERIAL DE CONSUMO  
Nº CONTA: 336  
COD. DESDOBR.: 0929CREDOR: 1371 PAGNUSSAT COMERCIO DE COMBUSTIVEIS  
CNPJ: 02.375.643/0001-45ENDEREÇO: ROD PR 4666- KM13 TREVO  
FONE: 46-526-1443  
CIDADE: ITAPEJARA D OESTELICITAÇÃO: Pregao Presencial  
NÚMERO: 25  
CONVÊNIO: \_\_\_\_\_  
CONTRATO: 1772  
EMIÇÃO: 28.01.16  
VENCIMENTO: 28.01.16VALOR ORÇADO: 130.000,00  
SALDO ANTERIOR: 129.971  
VALOR DO EMPENHO: 1.271,24  
SALDO ATUAL: 128.699,82

ITEM	QUANT.	UNID.	ESPECIFICAÇÃO	VALOR UNITÁRIO	VALOR TOTAL
1	1		VLR REF DESPESAS COM CONSUMO DE 355,0950 LT SHELL GASOLINA TIPO C GRANEL	1.271,24	1.271,24

FUNTE DE RECURSO: 0 Recursos Ordinarios (Livres)  
TOTAL LÍQUIDO: 1.271,24NOME DO PROJETO/ATIVIDADE: Manutencao das Atividades da Unidade Agr  
TOTAL BRUTO: 1.271,24

<b>EMITIDO</b>  <b>FUNCIONARIO</b>	<b>VISTO</b>  LOIDIR SALVI CRC 32.667/0 <b>CONTADORA</b>	<b>AUTORIZO A DESPESA</b>  ELIANDRO LUIZ PICHETTI <b>PREFEITO MUNICIPAL</b>
--	--	--

**ORDEM DE PAGAMENTO**  
PAGUE-SE AO FAVORECIDO O VALOR ACIMA ESPECIFICADO, PROVENIENTE DESTA NOTA DE EMPENHO.  
\_\_\_\_ DE \_\_\_\_\_ DE \_\_\_\_\_  
**TESOURARIA****RECIBO 612 R\$**  
DECLARO (AMOS) PARA OS DEVIDOS FINS, QUE RECEBI (EMOS) A IMPORTÂNCIA DESTE EMPENHO, CORRESPONDENTE AO ACIMA DESCRITO E PELA QUAL DOU (AMOS) PLENA E IRREVOGÁVEL QUITAÇÃO.  
11 DE 02 DE 16  
\_\_\_\_\_  
**CREDOR**BANCO  
Nº CHEQUE  
Nº DA CONTA: 29017.3

ANOTAÇÕES

NOTA FISCAL N.º

000.098.428  
Série: 4

Recebemos de PAGNUSSAT COMERCIO DE COMBUSTIVEIS LTDA os produtos / serviços constantes da Nota Fiscal indicada ao lado

Emissão: 31/01/2016 Dest/Rem: MUNICIPIO DE ITAPEJARA D'OESTE Total: 1.300,18

Data de Recebimento

Identificação e Assinatura do Recebedor

IDENTIFICAÇÃO DO EMITENTE  
**PAGNUSSAT COMERCIO DE COMBUSTIVEIS LTDA**

ROD PR 469 KM 32 032  
TREVO - 85580-000  
ITAPEJARA DO OESTE - PR  
FONE: (46)3526-1443

**DANFE**  
Documento Auxiliar da Nota Fiscal Eletrônica  
0 - ENTRADA   
1 - SAIDA   
N.º 000.098.428  
SÉRIE 4 - FOLHA 1/1

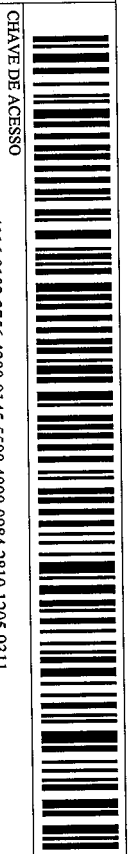

CHAVE DE ACESSO 4116 0102 3756 4300 0145 5500 4000 0984 2810 1205 9311  
Consulta de autenticidade no portal nacional da NF-e  
[www.nfe.fazenda.gov.br/portal](http://www.nfe.fazenda.gov.br/portal) ou no site da Setfaz Autorizadora

NATUREZA DA OPERAÇÃO  
Prestação Registrada em ECF

INSCRIÇÃO ESTADUAL  
9016681757

INSCRIÇÃO ESTADUAL DO SUBST. TRIBUTARIO

C.N.P.J.  
02.375.643/0001-45

CNPJ / CPF  
76.995.430/0001-52

DATA DE EMISSÃO  
31/01/2016

DESTINATÁRIO / REMETENTE  
NOME / RAZÃO SOCIAL  
MUNICIPIO DE ITAPEJARA DOESTE  
ENDERECO  
A.V. MANOEL RIBAS S/N  
MUNICIPIO  
ITAPEJARA D OESTE

BAIRRO  
CENTRO  
PONE / FAX  
(46)3526-8300

ESTADO  
PR  
CEP  
85580-000  
INSCRIÇÃO ESTADUAL

DATA DE SAIDA  
31/01/2016  
HORA DE SAIDA  
19:29:39

FATURAS

PAGAMENTO À VISTA

BASE DE CALCULO DO ICMS

VALOR DO ICMS

BASE DE CALCULO DO ICMS SUBST.

VALOR DO ICMS SUBSTITUIÇÃO

V. APROX. TRIBUTOS

VALOR TOTAL DOS PRODUTOS

VALOR DO IPT

VALOR TOTAL DA NOTA FISCAL

VALOR TOTAL DOS PRODUTOS

VALOR TOTAL DA NOTA FISCAL

VALOR TOTAL DOS PRODUTOS

VALOR TOTAL DA NOTA FISCAL

CALCULO IMPOSTO  
VALOR DO FRETE  
0,00  
VALOR DO SEGURO  
0,00

DESCONTO  
0,00

OUTRAS DESPESAS ACESSÓRIAS  
0,00  
FRETE POR CONTA  
9-SEM FRETE  
MUNICIPIO

CODIGO ANTT  
PLACA DO VEICULO  
ESTADO  
INSCRIÇÃO ESTADUAL

ESTADO  
INSCRIÇÃO ESTADUAL

CNPJ / CPF

TRANSPORTADOR VOLUMES TRANSP.

QUANTIDADE  
ESPECIE  
MARCA

DESCRÇÃO DO PRODUTO / SERVIÇO

NCM/SH  
CST  
CFOP  
UND  
QUANT.

VALOR UNITARIO  
VALOR LIQUIDO  
DESC. %  
B.CALC. DO ICMS  
B.CALC. ICMS SUBST. TRIB.

VALOR LIQUIDO  
VALOR ICMS  
VALOR ICMS SUBST. TRIB.

VALOR IPT  
VALOR ICMS IPT

3 SHELL ETANOL HIDRATADO COMLIM GRANEL

22071090/00 060 5929 LT 10,7985 2,6800 28,94 0,00 0,00 0,00

4 SHELL GASOLINA TIPO C GRANEL

27101259/00 060 5929 LT 355,0950 3,5800 1.271,24 0,00 0,00 0,00

DADOS ADICIONAIS

INFORMAÇÕES COMPLEMENTARES

(c)1993-2016: AutoXPart v3.5 - xpart.com.br  
Trib. Aprox.: R\$: 174,87 (Fed), R\$: 317,05 (Est), R\$: 0,00 (Mun) - Fonte: IBPT - ce7g3  
NFC-e: 65631, 65640, 65653, 65654, 65656.  
Placa Motorista: Veiculo: AGRICULTURA Forma de Pgro: DINHEIRO  
Protal: KM: 0 Usurio: ELIANEMedia: 0 Base Substituto: 1, 198, 41  
Valor Subs: 332,79

RESERVADO AO FISCO