

**MUNICIPIO DE ITAPEJARA D'OESTE - PR**

DEPARTAMENTO DE FINANÇAS

C.N.P.J.: 76.995.430/0001-52

NOTA DE EMPENHO

		Nº DO EMPENHO/TIPO 002493/2016 Ordinário		RECURSO Orçamentário	
ÓRGÃO 06 DPTO DE EDUCACAO E ESPORTES			UNIDADE ORÇAMENTÁRIA 01 DIVISAO DE EDUCACAO		
DOTAÇÃO 123650013.2.016.339030010300 MATERIAL DE CONSUMO		Nº CONTA 174		COD. DESDOBR. 1050	
CREADOR 1371 PAGNUSSAT COMERCIO DE COMBUSTIVEIS			CHPJ 02.375.643/0001-45		
ENDEREÇO ROD PR 4666- KM13 TREVO		FONE 46-526-1443		CIDADE ITAPEJARA D OESTE	
LICITAÇÃO Pregão Presencial		NÚMERO 25	CONVÊNIO	CONTRATO 1772	EMISSÃO 29.04.16
VALOR ORÇADO 10.000,00		SALDO ANTERIOR 8.207		VALOR DO EMPENHO 1.208,49	SALDO ATUAL 6.998,73
ITEM	QUANT.	UNID.	ESPECIFICAÇÃO	VALOR UNITÁRIO	VALOR TOTAL
1394	93		VLR REF DESPESA COM CONSUMO DE 394,9314 LT SHELL EVOLUX DIESEL S-10 ADITIVADO	3,06	1.208,49
FONTE DE RECURSO 103 Educacao/10% s/ Transf. Constitucionais				TOTAL LÍQUIDO	1.208,49
NOME DO PROJETO/ATIVIDADE Manter Educacao Infantil e Ensino Especi				TOTAL BRUTO	1.208,49
EMITIDO		VISTO		AUTORIZO A DESPESA	
_____ FUNCIIONARIO		LOIDIR SALVI CRC 32.667/0 _____ CONTADORA		ELIANDRO LUIZ PICHETTI _____ PREFEITO MUNICIPAL	
ORDEM DE PAGAMENTO PAGUE-SE AO FAVORECIDO O VALOR ACIMA ESPECIFICADO, PROVENIENTE DESTA NOTA DE EMPENHO. ____ DE _____ DE _____ TESOURARIA				RECIBO 2931 R\$ DECLARO (AMOS) PARA OS DEVIDOS FINS, QUE RECEBI (EMOS) A IMPORTÂNCIA DESTA EMPENHO, CORRESPONDENTE AO ACIMA DESCRITO E PELA QUAL DOU (AMOS) PLENA E IRREVOGÁVEL QUITAÇÃO. 10 DE 05 DE 16 _____ CREDOR	
BANCO Nº CHEQUE			Nº DA CONTA 256000.5		
ANOTAÇÕES					

Recebemos de PAGNUSSAT COMERCIO DE COMBUSTIVEIS LTDA os produtos / serviços constantes da Nota Fiscal indicada ao lado

Emissão: 29/04/2016 Dest/Rem: MUNICIPIO DE ITAPEJARA D'OESTE Total: 1.208,49

Data de Recebimento

Identificação e Assinatura do Recebedor

PAGNUSSAT COMERCIO DE COMBUSTIVEIS LTDA

ROD PR 469 KM 32 032
TREVO - 85580-000
ITAPEJARA DO OESTE - PR
FONE: (46)3526-1443

DANFE

Documento Auxiliar da Nota Fiscal Eletrônica
0 - ENTRADA
1 - SAÍDA
N.º 000.108.322
SÉRIE 4 - FOLHA 1/1

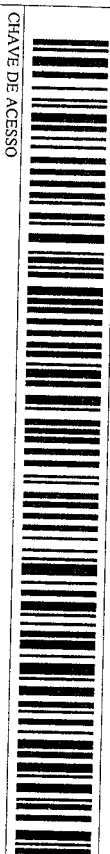

CHAVE DE ACESSO

4116 0402 3756 4300 0145 5500 4000 1083 2213 8428 2022

Consulta de autenticidade no portal nacional da NF-e
www.nfe.fazenda.gov.br/portal ou no site da Sefaz Autorizadora

NATUREZA DA OPERAÇÃO
Prestação Registrada em ECF
INSCRIÇÃO ESTADUAL
9016681757

INSCRIÇÃO ESTADUAL DO SUBST. TRIBUTÁRIO

CNPJ
02.375.643/0001-45

141160067024795 29/04/2016 13:15:28

DESTINATÁRIO / REMETENTE
NOME / RAZÃO SOCIAL
MUNICIPIO DE ITAPEJARA DOESTE
ENDEREÇO
AV. MANOEL RIBAS S/N
MUNICIPIO
ITAPEJARA D OESTE

BAIRRO
CENTRO
FONE / FAX
(46)3526-8300

CNPJ / CPF
76.995.430/0001-52
CEP
85580-000
ESTADO
PR
INSCRIÇÃO ESTADUAL
DATA DE EMISSÃO
29/04/2016
HORA DE SAÍDA
13:15:27

FATURAS

PAGAMENTO À VISTA

BASE DE CÁLCULO DO ICMS

VALOR DO FRETE

NOME / RAZÃO SOCIAL

ENDEREÇO

QUANTIDADE

ESPECIE

DESCR. DO PRODUTO / SERVIÇO

NCM/SH

CST

CFOP

UNID

QUANT

VALOR UNITÁRIO

VALOR LÍQUIDO

DESC. %

B.CÁLC. DO ICMS

B.CÁLC. IONS SUBST. TRIB.

VAL. ICMS SUBST. TRIB.

VALOR ICMS

VALOR IP

VALOR ICMS FIN.

VALOR TOTAL DOS PRODUTOS

VALOR TOTAL DA NOTA FISCAL

VALOR TOTAL DA NOTA FISCAL

VALOR TOTAL DA NOTA FISCAL

VALOR TOTAL DA NOTA FISCAL

VALOR TOTAL DA NOTA FISCAL

VALOR TOTAL DA NOTA FISCAL

VALOR TOTAL DA NOTA FISCAL

VALOR TOTAL DA NOTA FISCAL

VALOR TOTAL DA NOTA FISCAL

VALOR TOTAL DA NOTA FISCAL

VALOR TOTAL DA NOTA FISCAL

VALOR TOTAL DA NOTA FISCAL

VALOR TOTAL DA NOTA FISCAL

VALOR TOTAL DA NOTA FISCAL

VALOR TOTAL DA NOTA FISCAL

INFORMAÇÕES COMPLEMENTARES
(C)1993-2016: AutoXPer v3.5 - xper.com.br
Trib. Aprox. R\$: 162,54 (Fed), R\$: 145,02 (Est), R\$: 0,00 (Mun) - Fone: 18PF - ca7g3
Placa Motorista: Vendido: APAREFORMA de Págio DINHEIRO
Ficha KM: Usano: ELANENMeda, 0 Base Substituto: 1.023,30
Valor Subs: 122,79

RESERVADO AO FISCO

RESERVADO AO FISCO

RESERVADO AO FISCO

RESERVADO AO FISCO