**MUNICIPIO DE ITAPEJARA D'OESTE - PR**

DEPARTAMENTO DE FINANÇAS

C.N.P.J.: 76.995.430/0001-52

NOTA DE EMPENHO

Nº DO EMPENHO/TIPO	RECURSO
002507/2016 Ordinario	Orcamentario

ÓRGÃO	UNIDADE ORÇAMENTÁRIA
09 DEPARTAMENTO DE AGRICULTURA	01 ADMINISTRACAO D. A.

DOTAÇÃO	Nº CONTA	COD. DESDOBR.
206060027.2.049.339030010100 MATERIAL DE CONSUMO	336	0930

CREADOR	CPF
1371 PAGNUSSAT COMERCIO DE COMBUSTIVEIS	02.375.643/0001-45

ENDEREÇO	FONE	CIDADE
ROD PR 4666- KM13 TREVO	46-526-1443	ITAPEJARA D OESTE

LICITAÇÃO	NÚMERO	CONVÊNIO	CONTRATO	EMIÇÃO	VENCIMENTO
Pregao Presencial	25		1772	29.04.16	29.04.16

VALOR ORÇADO	SALDO ANTERIOR	VALOR DO EMPENHO	SALDO ATUAL
128.000,00	107.852	82,59	107.769,84

ITEM	QUANT.	UNID.	ESPECIFICAÇÃO	VALOR UNITÁRIO	VALOR TOTAL
1	1		VLR REF DESPESA COM CONSUMO DE 30,8172 LT SHELL ETANOL HIDRATADO COMUM GRANEL	82,59	82,59

FUNTE DE RECURSO	TOTAL LÍQUIDO
0 Recursos Ordinarios (Livres)	82,59

NOME DO PROJETO/ATIVIDADE	TOTAL BRUTO
Manutencao das Atividades da Unidade Agr	82,59

EMITIDO	VISTO	AUTORIZO A DESPESA
FUNCIONARIO	LOIDIR SALVI CRC 32.667/D CONTADORA	ELIANDRO LUIZ PICHETTI PREFEITO MUNICIPAL

ORDEN DE PAGAMENTO
 PAGUE-SE AO FAVORECIDO O VALOR ACIMA ESPECIFICADO, PROVENIENTE DESTA NOTA DE EMPENHO.
 _____ DE _____ DE _____

TESOURARIA

RECIBO 2936 R\$
 DECLARO (AMOS) PARA OS DEVIDOS FINS, QUE RECEBI (EMOS) A IMPORTÂNCIA DESTE EMPENHO, CORRESPONDENTE AO ACIMA DESCRITO E PELA QUAL DOU (AMOS) PLENA E IRREVOGÁVEL QUITAÇÃO.
 _____ 10 DE 05 DE 16

CREDOR

BANCO	Nº DA CONTA	ANOTAÇÕES
Nº CHEQUE	29017.3	

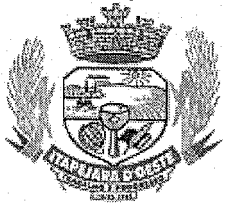
**MUNICIPIO DE ITAPEJARA D'OESTE - PR**DEPARTAMENTO DE FINANÇAS
C.N.P.J.: 76.995.430/0001-52**NOTA DE EMPENHO**

Nº DO EMPENHO/TIPO 002508/2016 Ordinario		RECURSO Orcamentario			
ÓRGÃO 09 DEPARTAMENTO DE AGRICULTURA		UNIDADE ORÇAMENTÁRIA 01 ADMINISTRACAO D. A.			
DOTAÇÃO 206060027.2.049.339030010200 MATERIAL DE CONSUMO		Nº CONTA 336	COD. DESDOBR. 0929		
CREDOR 1371 PAGNUSSAT COMERCIO DE COMBUSTIVEIS		CHPJ 02.375.643/0001-45			
ENDEREÇO ROD PR 4666- KM13 TREVO		FONE 46-526-1443	CIDADE ITAPEJARA D OESTE		
LICITAÇÃO Pregao Presencial	NÚMERO 25	CONVÊNIO	CONTRATO 1772	EMIÇÃO 29.04.16	VENCIMENTO 29.04.16
VALOR ORÇADO 128.000,00	SALDO ANTERIOR 107.769	VALOR DO EMPENHO 2.778,36		SALDO ATUAL 104.991,48	
ITEM	QUANT.	UNID.	ESPECIFICAÇÃO	VALOR UNITARIO	VALOR TOTAL
1	1		VLR REF DESPESA COM CONSUMO DE 776,0782 LT SHELL GASOLINA TIPO C GRANEL	2.778,36	2.778,36
FUNTE DE RECURSO 0 Recursos Ordinarios (Livres)				TOTAL LÍQUIDO	2.778,36
NOME DO PROJETO/ATIVIDADE Manutencao das Atividades da Unidade Agr				TOTAL BRUTO	2.778,36
EMITIDO		VISTO		AUTORIZO A DESPESA	
FUNCCIONARIO		CONTADORA		PREFEITO MUNICIPAL	
		LOIDIR SALVI CRC 32.667/0		ELIANDRO LUIZ PICHETTI	
ORDEM DE PAGAMENTO			RECIBO 2937 R\$		
PAGUE-SE AO FAVORECIDO O VALOR ACIMA ESPECIFICADO, PROVENIENTE DESTA NOTA DE EMPENHO.			DECLARO (AMOS) PARA OS DEVIDOS FINS, QUE RECEBI (EMOS) A IMPORTÂNCIA DESTE EMPENHO, CORRESPONDENTE AO ACIMA DESCRITO E PELA QUAL DOU (AMOS) PLENA E IRREVOGÁVEL QUITAÇÃO.		
_____ DE _____ DE _____			10 DE 05 DE 16		
TESOURARIA			CREDOR		
BANCO Nº CHEQUE			Nº DA CONTA 29017.3		
			ANOTAÇÕES		

IDENTIFICAÇÃO DO EMISSOR

PAGNUSSAT COMERCIO DE COMBUSTIVEIS LTDA

ROD PR 469 KM 32 032
TREVO - 85580-000
ITAPEJARA DO OESTE - PR
FONE: (46)3526-1443

DANFE
Documento Auxiliar da
Nota Fiscal Eletrônica
0 - ENTRADA
1 - SAÍDA
Nº 000.108.386
SÉRIE 4 - FOLHA 1/1

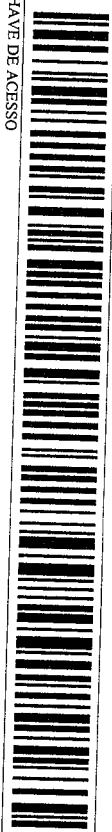

4116 0402 3756 4300 0145 5500 4000 1083 8613 8428 2020

Consulta de autenticidade no portal nacional da NF-e
www.nfe.fazenda.gov.br/portal ou no site da Sefaz Autorizadora

NATUREZA DA OPERAÇÃO
Prestação Registrada em ECF
INSCRIÇÃO ESTADUAL

INSCRIÇÃO ESTADUAL DO SUBST. TRIBUTÁRIO

PROTOCOLO DE AUTORIZAÇÃO DE USO

CNPJ 02.375.643/0001-45
141160067378075 29/04/2016 17:43:16

DESTINATÁRIO / REMETENTE
MUNICÍPIO DE ITAPEJARA DOESTE
ENDEREÇO
AV. MANOEL RIBAS S/N
MUNICÍPIO
ITAPEJARA DO OESTE

BAIRRO
CENTRO
FONE/FAX
(46)3526-8300

CNPJ / CPF 76.995.430/0001-52
CEP 85580-000
INSCRIÇÃO ESTADUAL

DATA DE EMISSÃO 29/04/2016
HORA DE SAÍDA 17:43:15

FATURAS
PAGAMENTO À VISTA
BASE DE CÁLCULO DO ICMS

VALOR DO ICMS 0,00
VALOR DO FRETE 0,00
VALOR DO SEGURO 0,00

BASE DE CÁLCULO DO ICMS SUBST. 0,00
DESCONTO 0,00

VALOR DO ICMS SUBSTITUIÇÃO 0,00
OUTRAS DESPESAS ACESSÓRIAS 0,00

V. APROX. TRIBUTOS 1.214,47 (42,45%)
VALOR DO IPI 0,00

VALOR TOTAL DOS PRODUTOS 2.860,95
VALOR TOTAL DA NOTA FISCAL 2.860,95

TRANSPORTADOR VOLUMES TRANSP.
ENDEREÇO
QUANTIDADE
ESPECIE

DESCR. DO PRODUTO / SERVIÇO
CÓDIGO

MARCA

NUMERO

PESO BRUTO

PESO LÍQUIDO

ESTADO
INSCRIÇÃO ESTADUAL

CÓDIGO	DESCR. DO PRODUTO / SERVIÇO	MARCA	NUMERO	PESO BRUTO	PESO LÍQUIDO	VALOR UNITÁRIO	VALOR LÍQUIDO	DESC %	B.CÁLC. DO ICMS	B.CÁLC. ICMS SUBST. TRIB.	VAL. ICMS SUBST. TRIB.	VALOR ICMS	VALOR IPI	VALOR ALÍQ. ICMS	VALOR ALÍQ. IPI
3	SHELL ETANOIL HIBRIDADO COMUM GRANEL					22071090/00	2.6800	0,00	0,00	0,00	0,00	0,00	0,00	0,00	0,00
4	SHELL GASOLINA TIPO C GRANEL					27101259/00	3.5800	0,00	0,00	0,00	0,00	0,00	0,00	0,00	0,00

INFORMAÇÕES COMPLEMENTARES
(c)1993-2016: AutoXpert v3 5 - sport com bi
Trib Aprox.: R\$ 384,80 (Fed), R\$ 829,67 (Est), R\$ 0,00 (Mun) - Fonte: IBPT - ca7g13
NFC-e: 102672, 102683, 102684, 102696, 102714
Placa Motorista: Veículo: AGRICULTOR/Alfom de Pgo: DINHEIRO
Frota KM:0/Usuari:ELIANE/Validad:0 Base Substituido:2.495,18
Valor Subst:691,87

RESERVADO AO FISCO