

**MUNICIPIO DE ITAPEJARA D'OESTE - PR**

DEPARTAMENTO DE FINANÇAS

C.N.P.J.: 76.995.430/0001-52

**NOTA DE EMPENHO**

Nº DO EMPENHO/TIPO

002512/2016 Ordinário

RECURSO

Orçamentário

ÓRGÃO

03 DEPARTAMENTO DE ADMINISTRAC

UNIDADE ORÇAMENTÁRIA

01 ADMINISTRACAO - D.A.

DOTAÇÃO

041220004.2.004.339030010200 MATERIAL DE CONSUMO

Nº CONTA

24

COD. DESDOBR.

1463

CREDOR

1371 PAGNUSSAT COMERCIO DE COMBUSTIVEIS

CNPJ 02.375.643/0001-45

ENDEREÇO

ROD PR 4666- KM13 TREVO

FONE

46-526-1443

CIDADE

ITAPEJARA D OESTE

LICITAÇÃO

Pregao Presencial

NÚMERO

25

CONVÊNIO

CONTRATO

1772

EMIÇÃO

29.04.16

VENCIMENTO

29.04.16

VALOR ORÇADO

80.000,00

SALDO ANTERIOR

64.632

VALOR DO EMPENHO

3.540,98

SALDO ATUAL

61.091,85

ITEM

QUANT.

UNID.

ESPECIFICAÇÃO

1 989,1

VLR REF DESPESA COM  
CONSUMO DE 989,100 LTS  
SHELL GASOLINA TIPO C  
GRANEL

VALOR UNITÁRIO

3,58

VALOR TOTAL

3.540,98

FONTE DE RECURSO

510 Taxas - Exercício Poder de Policia

TOTAL LÍQUIDO

3.540,98

NOME DO PROJETO/ATIVIDADE

Manter Atividades da Administracao Geral

TOTAL BRUTO

3.540,98

EMITIDO

VISTO

AUTORIZO A DESPESA

FUNCIONARIO

LOIDIR SALVI  
CRC 32.667/O

CONTADORA

ELIANDRO LUIZ PICHETTI

PREFEITO MUNICIPAL

ORDEM DE PAGAMENTO

PAGUE-SE AO FAVORECIDO O VALOR ACIMA ESPECIFICADO,  
PROVENIENTE DESTA NOTA DE EMPENHO.

\_\_\_\_ DE \_\_\_\_ DE \_\_\_\_

TESOURARIA

RECIBO 2925 R\$

DECLARO (AMOS) PARA OS DEVIDOS FINS, QUE RECEBI (EMOS) A  
IMPORTÂNCIA DESTA EMPENHO, CORRESPONDENTE AO ACIMA  
DESCRITO E PELA QUAL DOU (AMOS) PLENA E IRREVOGÁVEL  
QUITACÃO.

10 DE 05 DE 16

CREDOR

BANCO

Nº CHEQUE

Nº DA CONTA

13404.X

ANOTAÇÕES

IDENTIFICAÇÃO DO EMITENTE

**PAGNUSSAT COMERCIO DE COMBUSTIVEIS LTDA**

ROD PR 469 KM 32 032  
TREVO - 85580-000  
ITAPEJARA DO OESTE - PR  
FONE: (46)3526-1443

**DANFE**

Documento Auxiliar da Nota Fiscal Eletrônica  
0 - ENTRADA  
1 - SAÍDA

N.º 000.108.511  
SÉRIE 4 - FOLHA 1/1

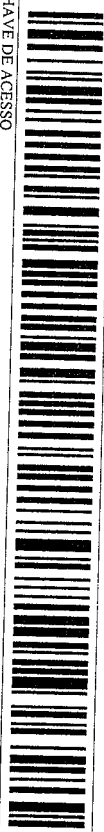

4116 0402 3756 4300 0145 5500 4000 1085 1114 2889 6770

CHAVE DE ACESSO  
Consulta de autenticidade no portal nacional da NF-e  
[www.nfe.fazenda.gov.br/portal](http://www.nfe.fazenda.gov.br/portal) ou no site da Sefaz Autorizadora

NATUREZA DA OPERAÇÃO  
Venda combust. lub Adq. Terceiros  
INSCRIÇÃO ESTADUAL 9016681737

INSCRIÇÃO ESTADUAL DO SUBST. TRIBUTÁRIO

PROTOCOLO DE AUTORIZAÇÃO DE USO  
02.375.643/0001-45

141160067845349 30/04/2016 18:49:05

NOME / RAZÃO SOCIAL  
MUNICÍPIO DE ITAPEJARA DOESTE  
ENDERECO  
AV. MANOEL RIBAS S/N  
MUNICÍPIO  
ITAPEJARA D OESTE

BAIRRO  
CENTRO  
FONE / FAX  
(46)3526-8300

CNPJ / CPF  
76.995.430/0001-52  
CEP  
85580-000  
INSCRIÇÃO ESTADUAL

DATA DE EMISSÃO  
30/04/2016  
DATA DE SAÍDA  
30/04/2016  
HORA DE SAÍDA  
18:49:04

FATURAS  
PAGAMENTO À VISTA

CALCULO IMPOSTO  
VALOR DO RETEN 0,00  
VALOR DO SEGURO 0,00  
DESCONTO 0,00

TRANSPORTADOR VOLUMES TRANS.

BASE DE CALCULO DO ICMS  
VALOR DO ICMS  
0,00

BASE DE CALCULO DO ICMS SUBST.

OUTRAS DESPESAS ACESSÓRIAS  
0,00

VALOR DO ICMS SUBSTITUIÇÃO  
0,00

VALOR DO IPI  
0,00

VALOR TOTAL DOS PRODUTOS  
3.540,98

VALOR TOTAL DA NOTA FISCAL  
3.540,98

ESTADO  
PR

ESTADO  
PR

INSCRIÇÃO ESTADUAL

ENDERECO  
QUANTIDADE  
ESPECIE

DESCR. DO PRODUTO / SERVIÇO

MARCA

NOME

NUMERO

PESO BRUTO

PESO LIQUIDO

VALOR UNITARIO

VALOR LIQUIDO

DESC. %

B.CALC. DO ICMS

B.CALC. ICMS SUBSTITUIÇÃO

CODIGO

4 SHELL GASOLINA TIPO C GRANEL

NCM/SH 27101259/00

CST 060

CFOP 5656

UND LT

QUANT 989,1000

VALOR UNITARIO 3,5800

VALOR LIQUIDO 3.540,98

DESC. % 0,00

B.CALC. DO ICMS 0,00

B.CALC. ICMS SUBSTITUIÇÃO 0,00

DEPOBRAS

INFORMAÇÕES COMPLEMENTARES

(C)1993-2016. AutoXPer v3.5 - xper.com.br

Placa:Motorista\_Veiculo:Forma de Paga

Frota KM 0:Usuario:ELLANEMedia O Base Substituirao: 3.540,98

Valor Subst:991,47

RESERVADO AO FISCO

RESERVADO AO FISCO

RESERVADO AO FISCO

RESERVADO AO FISCO

RESERVADO AO FISCO

RESERVADO AO FISCO

Recebemos de PAGNUSSAT COMERCIO DE COMBUSTIVEIS LTDA os produtos / serviços constantes da Nota Fiscal indicada ao lado

Emissão:30/04/2016 Dest/Rem:MUNICÍPIO DE ITAPEJARA D'OESTE Total:3.540,98

Data de Recebimento

Identificação e Assinatura do Recebedor