

**MUNICIPIO DE ITAPEJARA D'OESTE - PR**

DEPARTAMENTO DE FINANÇAS

C.N.P.J.: 76.995.430/0001-52

NOTA DE EMPENHO

Nº DO EMPENHO/TIPO 005235/2016 Ordinario		RECURSO Orcamentario			
ÓRGÃO 06 DPTO DE EDUCACAO E ESPORTES		UNIDADE ORÇAMENTÁRIA 01 DIVISAO DE EDUCACAO			
DOTAÇÃO 123610013.2.013.339030010200 MATERIAL DE CONSUMO		Nº CONTA 133	COD. DESDOBR. 0928		
CREADOR 1371 PAGNUSSAT COMERCIO DE COMBUSTIVEIS		CNPJ 02.375.643/0001-45			
ENDEREÇO ROD PR 4666- KM13 TREVO		FONE 46-526-1443	CIDADE ITAPEJARA D OESTE		
LICITAÇÃO Pregao Presencial	NÚMERO 25	CONVÊNIO	CONTRATO 1772		
		EMISSÃO 29.07.16	VENCIMENTO 29.07.16		
VALOR ORÇADO 250.470,00	SALDO ANTERIOR 77.353	VALOR DO EMPENHO 869,35	SALDO ATUAL 76.483,69		
ITEM	QUANT.	UNID.	ESPECIFICAÇÃO	VALOR UNITÁRIO	VALOR TOTAL
1	1		VLR REF DESPESA COM CONSUMO DE 242,8352 LTS DE GASOLINA TIPO C GRANEL.	869,35	869,35
FONTE DE RECURSO 103 Educacao/10% s/ Transf. Constitucionais				TOTAL LÍQUIDO	869,35
NOME DO PROJETO/ATIVIDADE Manutencao da Unidade da Divisao de Educ				TOTAL BRUTO	869,35
EMITIDO		VISTO		AUTORIZO A DESPESA	
		LOIDIR SALVI CRC 32.667/O		ELIANDRO LUIZ PICHETTI	
FUNCIONARIO		CONTADORA		PREFEITO MUNICIPAL	
ORDEM DE PAGAMENTO PAGUE-SE AO FAVORECIDO O VALOR ACIMA ESPECIFICADO, PROVENIENTE DESTA NOTA DE EMPENHO. _____ DE _____ DE _____ _____				RECIBO 6772R\$ DECLARO (AMOS) PARA OS DEVIDOS FINS, QUE RECEBI (EMOS) A IMPORTÂNCIA DESTA EMPENHO, CORRESPONDENTE AO ACIMA DESCRITO E PELA QUAL DOU (AMOS) PLENA E IRREVOGÁVEL QUITAÇÃO. 23 DE 08 DE 16 _____	
TESOURARIA				CREDOR	
BANCO Nº CHEQUE		Nº DA CONTA 25600.5		ANOTAÇÕES	

IDENTIFICAÇÃO DO EMITENTE

PAGNUSSAT COMERCIO DE COMBUSTIVEIS LTDA

ROD PR 469 KM 32 032
TREVO - 85580-000
ITAPEJARA DO OESTE - PR
FONE: (46)3526-1443

DANFE
Documento Auxiliar da Nota Fiscal Eletrônica
0 - ENTRADA
1 - SAÍDA
N.º 000.118.951
SÉRIE 4 - FOLHA 1/1

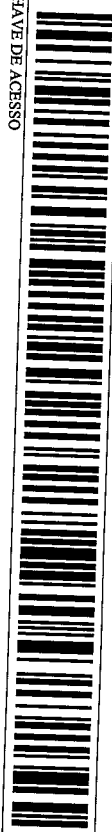

CHAVE DE ACESSO

4116 0702 3756 4300 0145 5500 4000 1189 5118 8067 4102

Consulta de autenticidade no portal nacional da NF-e
www.nfe.fazenda.gov.br/portal ou no site da Sefaz Autorizadora

NATUREZA DA OPERAÇÃO
Prestação Registrada em ECF
INSCRIÇÃO ESTADUAL
9016681/757

INSCRIÇÃO ESTADUAL DO SUBST. TRIBUTÁRIO

PROTOCOLO DE AUTORIZAÇÃO DE USO
141160119273716 30/07/2016 14:35:15

CNPJ
02.375.643/0001-45

DESTINATÁRIO / REMETENTE
NOME / RAZÃO SOCIAL
MUNICÍPIO DE ITAPEJARA DOESTE
ENDEREÇO
AV. MANOEL RIBAS S/N
MUNICÍPIO
ITAPEJARA D OESTE

BAIRRO
CENTRO
FONE / FAX
(46)3526-8300

CNPJ / CPF
76.995.430/0001-52
CEP
85580-000

DATA DE EMISSÃO
30/07/2016
DATA DE SAÍDA
30/07/2016
HORA DE SAÍDA
14:35:15

FATURAS
PAGAMENTO À VISTA
BASE DE CÁLCULO DO ICMS

VALOR DO ICMS
0,00

BASE DE CÁLCULO DO ICMS SUBST.
0,00

VALOR DO ICMS SUBSTITUIÇÃO
0,00

V. APROX. TRIBUTOS
369,04 (42,45%)

VALOR TOTAL DOS PRODUTOS
869,35

VALOR TOTAL DA NOTA FISCAL
869,35

TRANSPORTADOR VOLUMES TRANS.	CÁLCULO IMPOSTO	VALOR DO FRETE	VALOR DO SEGURO	DESCONTO	OUTRAS DESPESAS ACESSÓRIAS	FRETE POR CONTA 9-SEMA FRETE	MUNICÍPIO	CÓDIGO ANTT	PLACA DO VEÍCULO	ESTADO	CNPJ / CPF	VALOR TOTAL DA NOTA FISCAL
4		0,00	0,00	0,00	0,00							869,35

DADOS DOS PRODUTOS / SERVIÇOS	CÓDIGO	DESCRIÇÃO DO PRODUTO / SERVIÇO	NCM/SH	CST	CFOP	UND	QUANT.	VALOR UNITÁRIO	VALOR LÍQUIDO	DESC. %	B.CÁLC. DO ICMS	B.CÁLC. ICMS SUBST. TRIB.	VAL. ICMS SUBST. TRIB.	VALOR ICMS	VALOR IPI	VALOR ICMSP
INFORMAÇÕES COMPLEMENTARES (c)1993-2016: AutoXpert v3.5 - xpert.com.br Trib. Aprox.: R\$ 116,93 (Fisd), R\$ 252,11 (Est), R\$ 0,00 (Mun) - Fonte: IBPT - A-5F-7 NFC-e: 122976, 122977, 122984, 122989, 122999, 123152, 123631. Placa: Motorista: Veículo: EDUCACAO Forma de Paga: DINHEIRO Frota: KM/OUstano: ELIANEMedia: 0 Base Substituição: 770,44 Valor Subst: 215,72	4	SHELL GASOLINA TIPO C GRANEL	27101259/00	060	5929	LT	242,8352	3,5800	869,35	0,00	0,00	0,00	0,00	0,00	0,00	0,00