

**MUNICIPIO DE ITAPEJARA D'OESTE - PR**

DEPARTAMENTO DE FINANÇAS

C.N.P.J.: 76.995.430/0001-52

NOTA DE EMPENHO

Nº DO EMPENHO/TIPO 007109/2016 Ordinario	RECURSO Orcamentario
----------------------------------------------------	--------------------------------

ÓRGÃO 05 DEPARTAMENTO MUNICIPAL DE O	UNIDADE ORÇAMENTÁRIA 01 DIVISAO DE OBRAS RODOVIARIAS
DOTAÇÃO 267820008.2.008.339030010200 MATERIAL DE CONSUMO	Nº CONTA 91
CREADOR 1371 PAGNUSSAT COMERCIO DE COMBUSTIVEIS	COD. DESDOBR. 0926

ENDEREÇO ROD PR 4666- KM13 TREVO	FONE 46-526-1443	CIDADE ITAPEJARA D OESTE
--------------------------------------------	----------------------------	------------------------------------

LICITAÇÃO Pregao Presencial	NÚMERO 25	CONVÊNIO	CONTRATO 1772	EMIÇÃO 30.09.16	VENCIMENTO 30.09.16
---------------------------------------	---------------------	-----------------	-------------------------	---------------------------	-------------------------------

VALOR ORÇADO 1.171.446,00	SALDO ANTERIOR 121.257	VALOR DO EMPENHO 479,45	SALDO ATUAL 120.778,36
-------------------------------------	----------------------------------	-----------------------------------	----------------------------------

ITEM 1	QUANT. 1	UNID.	ESPECIFICAÇÃO VALOR REF DESPESAS COM CONSUMO DE 133,9246 LTS DE SHELL GASOLINA TIPO C GRANEL.	VALOR UNITÁRIO 479,45	VALOR TOTAL 479,45
------------------	--------------------	--------------	---------------------------------------------------------------------------------------------------------	---------------------------------	------------------------------

FONTE DE RECURSO 0 Recursos Ordinarios (Livres)	TOTAL LÍQUIDO 479,45
NOME DO PROJETO/ATIVIDADE Planejar, Coordenar, Executar e Supervis	TOTAL BRUTO 479,45

EMITIDO	VISTO	AUTORIZO A DESPESA
FUNCIONARIO	CONTADORA LOIDIR SALVI CRC 32.667/0	PREFEITO MUNICIPAL ELIANDRO LUIZ PICHETTI

ORDEM DE PAGAMENTO PAGUE-SE AO FAVORECIDO O VALOR ACIMA ESPECIFICADO, PROVENIENTE DESTA NOTA DE EMPENHO.	RECIBO 8154 R\$ DECLARO (AMOS) PARA OS DEVIDOS FINS, QUE RECEBI (EMOS) A IMPORTÂNCIA DESTE EMPENHO, CORRESPONDENTE AO ACIMA DESCRITO E PELA QUAL DOU (AMOS) PLENA E IRREVOGÁVEL QUITAÇÃO.
_____ DE _____ DE _____	12 DE 10 DE 16

TESOURARIA	CREDOR
-------------------	---------------

BANCO	Nº DA CONTA 105.60.4	ANOTAÇÕES
--------------	-----------------------------	------------------

Nº CHEQUE	ANOTAÇÕES
------------------	------------------

Recebemos de PAGNUSSAT COMERCIO DE COMBUSTIVEIS LTDA os produtos / serviços constantes da Nota Fiscal indicada ao lado
Emissão: 30/09/2016 Dest/Rem: MUNICIPIO DE ITAPEJARA D'OESTE Total: 479,45

Data de Recebimento Identificação e Assinatura do Recebedor

IDENTIFICAÇÃO DO EMITENTE

PAGNUSSAT COMERCIO DE COMBUSTIVEIS LTDA

ROD PR 469 KM 32 032
TREVÓ - 85580-000
ITAPEJARA DO OESTE - PR
FONE: (46)3526-1443

DANFE

Documento Auxiliar da Nota Fiscal Eletrônica
0 - ENTRADA
1 - SAÍDA
N.º 000.126.389
SÉRIE 4 - FOLHA 1/1

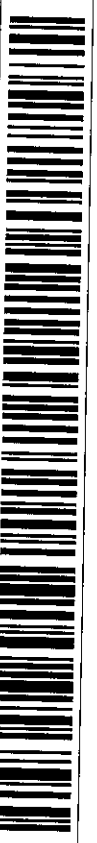

CHAVE DE ACESSO

4116 0902 3756 4300 0145 5500 4000 1263 8918 9689 2070

Consulta de autenticidade no portal nacional da NF-e
www.nfe.fazenda.gov.br/portal ou no site da Sefaz Autorizadora

NATUREZA DA OPERAÇÃO: Prestação Registrada em ECF
INSCRIÇÃO ESTADUAL: 9016681757
INSCRIÇÃO ESTADUAL DO SUBST. TRIBUTÁRIO: 02.375.643/0001-45
CNPJ: 141160155201827 30/09/2016 16:01:05

DESTINATÁRIO / REMETENTE: A.V. MANOEL RIBAS SN
MUNICIPIO ITAPEJARA D OESTE
BAIRRO: CENTRO
FONE / FAX: (46)3526-8300
ESTADO: PR
CNPJ / CPF: 76.995.430/0001-52
CEP: 85580-000
DATA DE EMISSÃO: 30/09/2016
HORA DE SAÍDA: 16:01:04

FATURAS: PAGAMENTO À VISTA
BASE DE CÁLCULO DO ICMS: 0,00
VALOR DO ICMS: 0,00
VALOR DO SEGURO: 0,00
DESCONTO: 0,00
BASE DE CÁLCULO DO ICMS SUBST.: 0,00
VALOR DO ICMS SUBSTITUIÇÃO: 0,00
V.APROX. TRIBUTOS: 203,53(42,45%)
VALOR DO IPI: 0,00
VALOR TOTAL DOS PRODUTOS: 479,45
VALOR TOTAL DA NOTA FISCAL: 479,45

TRANSPORTADOR VOLUMES TRANSP.	QUANTIDADE	ESPECIE	MARCA	NUMERO	PESO BRUTO	PESO LIQUIDO	ESTADO	INSCRIÇÃO ESTADUAL	
4	SHELL GASOLINA TIPO C GRANEL			27101259/00	060	5929	LT	133,9246	VALOR UNITARIO: 3,58 VALOR LIQUIDO: 479,45 DESC. %: 0,00 R.CALC. DO ICMS: 0,00 R.CALC.IGMS SUBST.TRIB: 0,00 VAL.IGMS SUBST.TRIB: 0,00 VALOR ICMS: 0,00 VALOR IPI: 0,00 ALIQ. ICMS: 0,00 ALIQ. IPI: 0,00

DADOS ADICIONAIS: INFORMAÇÕES COMPLEMENTARES
(31)993-2016: AutoXPerf v3.5 - xper.com.br
Trib. Aprox.: R\$: 64,49 (Fed), R\$: 139,04 (Est), R\$: 0,00 (Mun) - Fone: IBPT - ASFR7
NFC-e: 142012, 142280
PLACA MOTORISTA VEICULO: ROCADERSFORMA DE POTO: DINHEIRO
FROTA KM: 005UARI0EJIANEMEDIA.9 BASE SUBSTITUICAO: 430,46
VALOR SUBST: 120,53SALDO: 0,00